Organigrama ADR SE – septembrie 2023

Anexa 1 la Hotărârea CDRSE nr. 9/2023

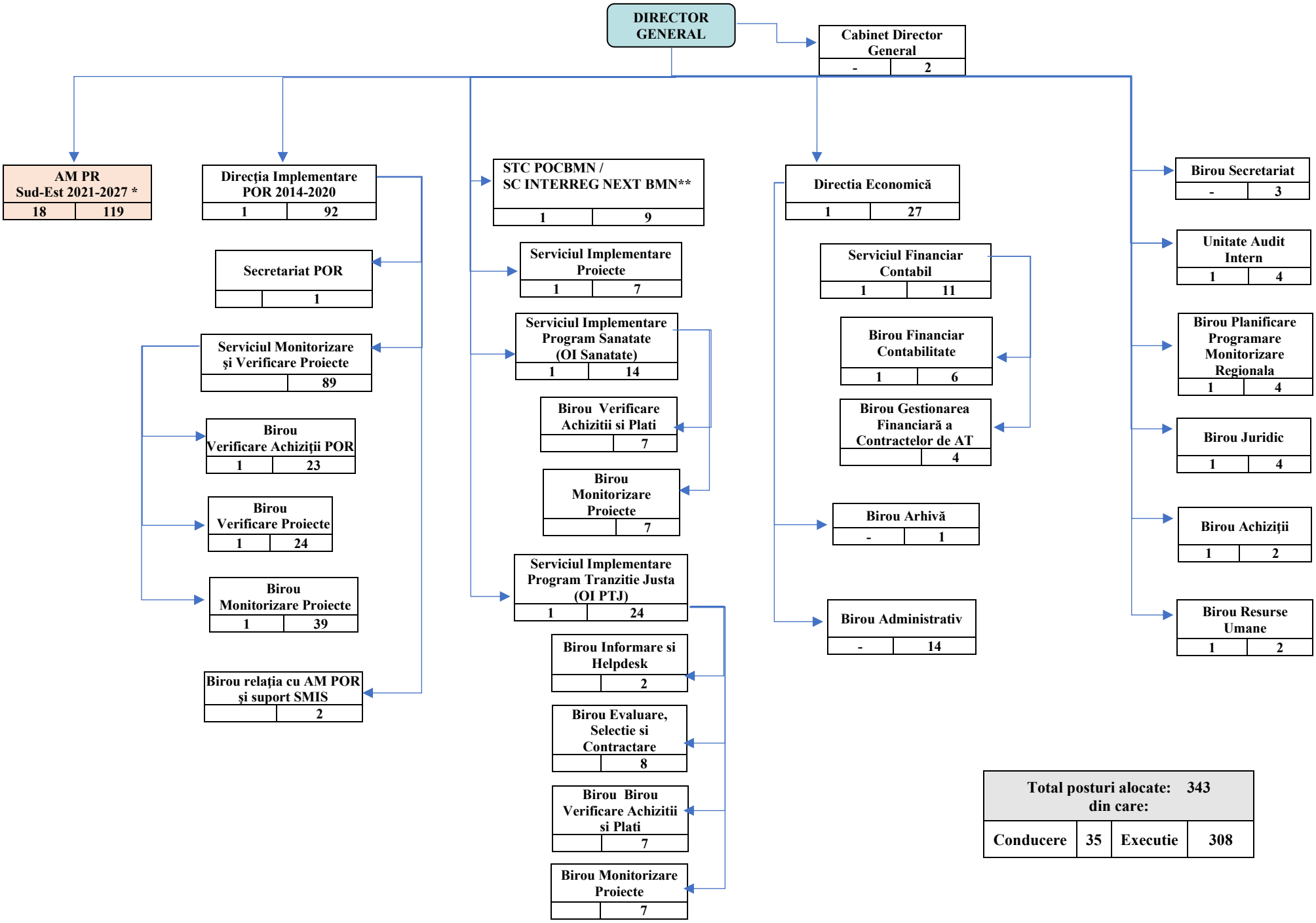

Total posturi alocate: 343 din care:			
Conducere	35	Executie	308

* Conform anexa

** Atributiile din cadrul STC POC BMN se vor desfasura pana la inchiderea programului simultan cu atributiile corespunzatoare SC INTERREG NEXT BMN

*Anexa la Organigrama ADR SE

Autoritatea de Management pentru Programul Regional Sud-Est 2021- 2027

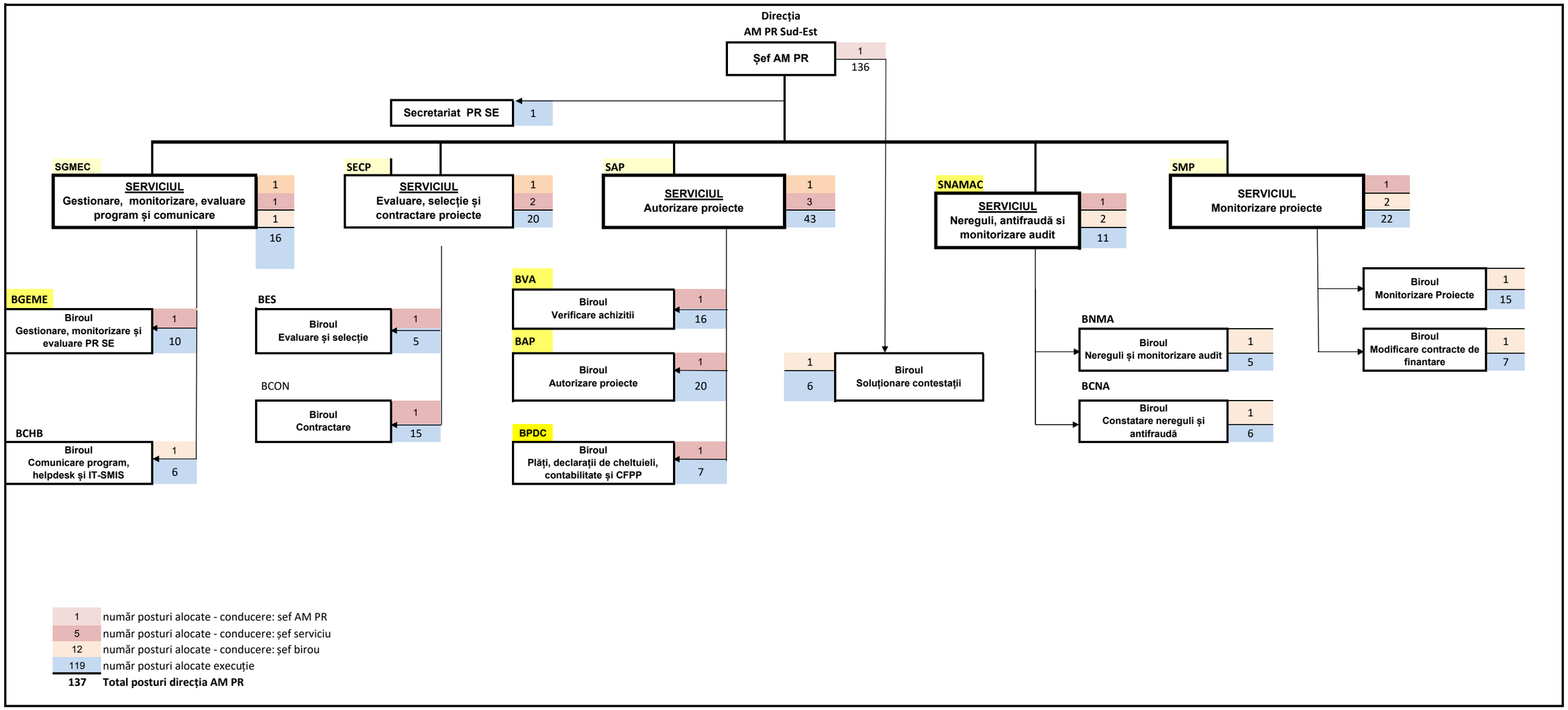

1	număr posturi alocate - conducere: sef AM PR
5	număr posturi alocate - conducere: șef serviciu
12	număr posturi alocate - conducere: șef birou
119	număr posturi alocate execuție
137	**Total posturi direcția AM PR**